

ГЕНЕРАЛЬНЫЙ ПЛАН МУНИЦИПАЛЬНОГО ОБРАЗОВАНИЯ ТУМАНОВСКОГО СЕЛЬСКОГО ПОСЕЛЕНИЯ ВЯЗЕМСКОГО РАЙОНА СМОЛЕНСКОЙ ОБЛАСТИ.

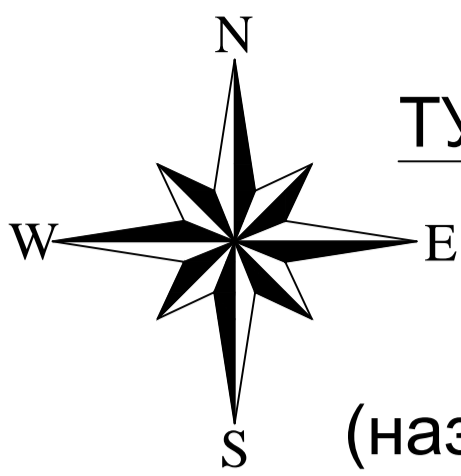

ФРАГМЕНТ "Проектный план" (М 1:2 000)
(название карты в редакции ООО "Геодезия и межевание" - 2012 г.
"Перспектива развития. Основной чертеж.")

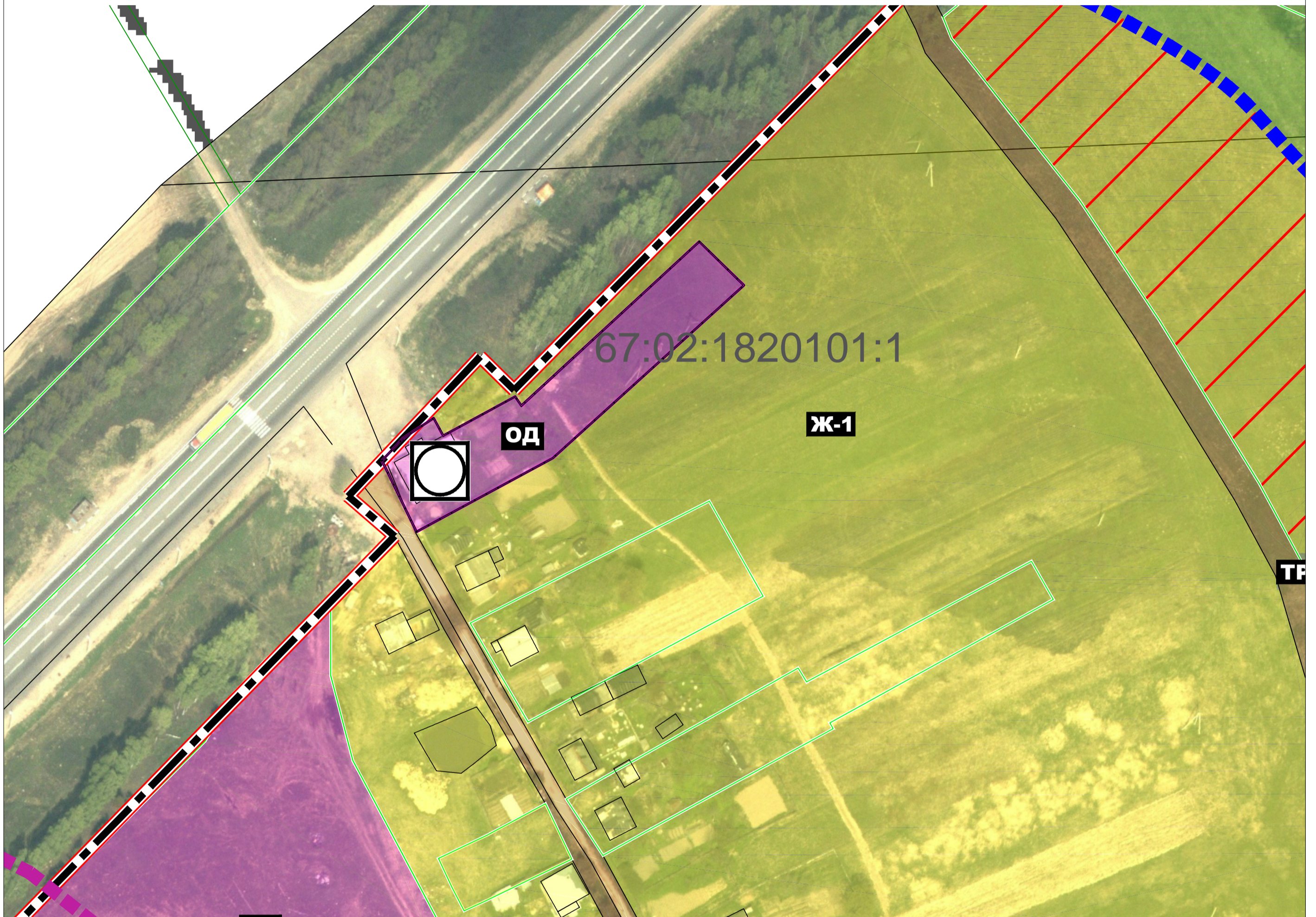

67:02:1820101:1 - кадастровый номер участка

УСЛОВНЫЕ ОБОЗНАЧЕНИЯ

Объекты капитального строительства*

- Границы:**
- Границы населенного пункта
 - Границы функциональных зон внутри населенного пункта
 - Границы водоохранных зон
 - Границы санитарно-защитных зон

Территориальные зоны
(Приказ Минэкономразвития России от 01.09.2014 № 540 "Об утверждении классификатора видов разрешенного использования земельных участков").

- ОД** - Предпринимательство (общественно-деловые зоны).
- Жилые зоны:**
- Ж-1** - Зоны жилой застройки.
- Зоны инженерно-транспортной инфраструктуры:**
- ТР-1** - Зоны инженерно-транспортной инфраструктуры.
- Зоны специального назначения:**
- ПК** - Производственные и коммунальные зоны.
- Р-1** - Природно-рекреационные зоны.
- СХ** - Зоны сельскохозяйственного назначения.

Объекты сервисного обслуживания: торговли, общественного питания, бытового обслуживания

Автозаправочные станции.

| | | | | | | | | |
|-----------|--------------|-------------|-------|--|----------------|--------------------|------|--------|
| | | | | 16-2014 от 16.12.2014 г. | | | | |
| | | | | ГЕНЕРАЛЬНЫЙ ПЛАН Тумановского СП Вяземского района Смоленской области | | | | |
| Изм. | Кол.уч. | Лист № док. | Подп. | Дата | д. Федосово | Стадия | Лист | Листов |
| Разработ. | Александрова | | | 01.15 | | ГП | 1 | 1 |
| Проверил | Кроман | | | 01.15 | | | | |
| | | | | | Проектный план | 000 "ПЛАН ПЛЮС" | | |
| | | | | | Масштаб 1:2000 | | | |
| | | | | | Копировал | Формат | | |

Согласовано

Взам. инв. №

Подп. и дата

Инв. № подл.